DEMAIN, J'EUROPE

Les jeunes font vivre l'Europe en Hauts-de-France

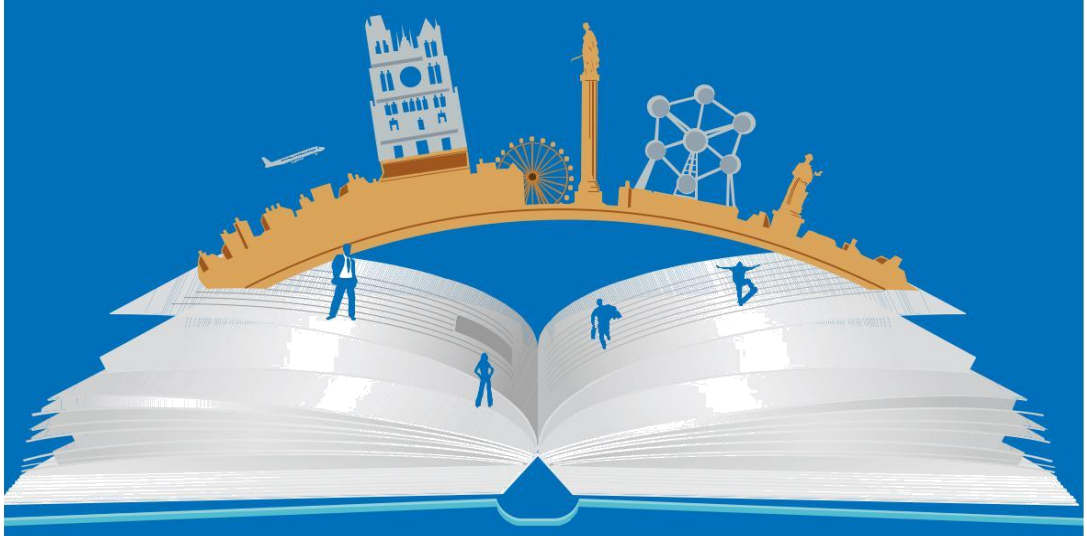

La Région Hauts-de-France et le Centre Europe Direct Hauts-de-France organisent, comme chaque année, le concours « Demain J'Europe : les jeunes font vivre l'Europe en Hauts-de-France » à destination des lycéens et apprentis de l'enseignement général, professionnel, technique et agricole.

L'objectif de ce concours est de permettre aux jeunes de la région de se réapproprier une construction européenne encore trop souvent vécue comme lointaine et abstraite.

Centre Europe Direct Hauts-de-France – 8 rue Albert Dauphin, 80000 Amiens
Tél. : 03 22 22 09 67 Courriel : 1questionsurleurope@europedirect-hautsdefrance.eu
www.europedirect-hautsdefrance.eu
Facebook : Europe Direct Hauts-de-France – Twitter : @EUROPEAMIENS

Note Partie 1	Note Partie 2	Total sur 40	Moyenne des deux notes /20

Nom de l'établissement :

Adresse :

Téléphone :

Nom du Chef d'établissement :

Nom(s) et prénom(s) du/des professeur(s) responsable(s) :

Téléphone personnel :

Mail personnel :

Classe :

Nombre d'élèves participants (joindre la liste des élèves, accompagnée de leurs coordonnées, dans la limite de 40 personnes) :

Merci de nous informer de votre candidature avant le 31 mars 2020

Partie 1 : Questions

Urgence climatique (10 points)

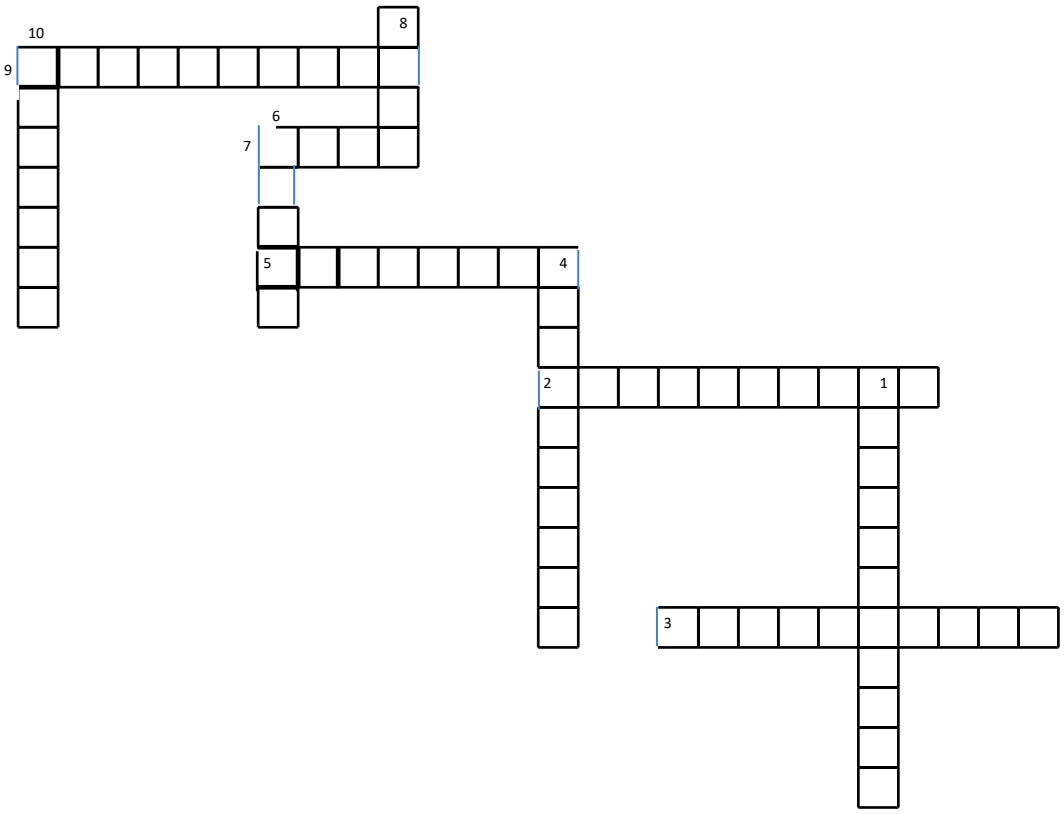

Mots croisés – 3,5 points -

<u>Vertical</u>

1. Rassemblement de sites naturels de l'Union européenne
4. Exploitation de la chaleur stockée dans le sous-sol
6. Capitale verte européenne 2021
8. Système d'échange de quotas d'émissions
10. Neutralité d'ici 2050

<u>Horizontal</u>

2. Commissaire européen en charge des questions environnementales
3. Pacte vert ou ...
5. Militante écologiste
7. Programme européen dédié à soutenir des projets dans le domaine de l'environnement et du climat
9. Economie permettant de produire des biens et des services de manière durable

Citez trois sites Natura 2000 de votre département – 1,5 point- :

1.

2.

3.

A quoi correspondent ces chiffres ? Reliez chaque chiffre à la bonne réponse – 5 points -

2,54	Pourcentage de déchets recyclés en 2016
486	Kg d'ordures ménagères par roumain en 2017
46	Milliars de tonnes de déchets produits dans l'UE en 2016
36,4	Kg d'ordures ménagères par danois en 2017
55	Kg d'ordure ménagère par européen en 2017
48	Milliards de bouteilles en plastique consommées chaque année dans l'UE
514	Kg d'ordures ménagères par français en 2017
781	Objectif en pourcentage de recyclage des déchets municipaux d'ici 2025
272	Milliards de pailles en plastique consommées chaque année dans l'UE

Source : Eurostat 2018

Institutions européennes

1. Répondez par VRAI ou FAUX aux affirmations suivantes. (2 points)

a) Les nouveaux députés européens ont été élus par les citoyens de l'UE du 23 mai au 4 juin :

b) David Sassoli a été élu président du Parlement européen par les citoyens européens :

c) Lorsque le Brexit sera acté, la France aura 5 sièges de députés européens supplémentaires:

d) Le rôle de la Commission européenne est de voter les lois :

e) La présidente de la Commission européenne, Ursula Von-der-Leyen, a été élue par les députés européens :

f) La commissaire européenne française est Sylvie Goulard :

2. Nommez 4 députés européens originaires de la région Hauts-de-France (1 point)

1.

2.

3.

4.

Financements européens (3 points)

Qu'est que le programme Interreg ? En quoi est-il utile à la Région Hauts-de-France ?

Relie chaque projet au programme qui l'a financé et au montant obtenu :

Micro-projet Monique •	• FEDER, Interreg France Manche Angleterre, 16 M€
Projet touristique « Experience » •	• FEDER Interreg France-Wallonie-Vlaanderen, 29900€
KidsHearts •	•FEDER, Interreg 2 mers, 1,2M€
Solarise •	• FEDER Interreg France Manche Angleterre, 408 M€
Sumaris •	• FEDER Interreg France-Wallonie-Vlaanderen, 1,2 M€
SmartHealth •	• FEDER, Interreg 2 mers, 2,58M€

Jeunesse (4 points)

Amiens 2020 : capitale européenne de la jeunesse
Par qui le titre de Capitale européenne de la jeunesse est-il décerné ?

Qu'apporte le titre de capitale européenne de la jeunesse à la ville lauréate ?

Voici des images des capitales européennes de la jeunesse de 2009 à 2020. Pour chaque image, retrouve le nom de la ville, du pays et l'année où cette ville a été capitale européenne de la jeunesse :

Toutes les images utilisées sont sous licence Creative Commons

	Ville et pays	Année
Source : www.all-free-photos.com		

 Source : pxfuel.com		
 Source : Wikimedia Commons – Azeri		
 Source : Wikimedia commons - CEphoto, Uwe Aranas		

 Source : wikimedia commons - www.vacacionesbulgaria.com		
 Source : pixabay.com		
 Source : pixabay.com		
 Source : flickr.com		

 Source : www.all-free-photos.com.		
 Source : © Raimond Spekking / CC BY-SA 4.0 (via Wikimedia Commons)		
 Source : pixabay.com		

Partie 2 : Réalisation

Vous réaliserez une œuvre sur tout support (chanson, vidéo, BD, poème, peinture, sculpture, saynète, photographie, maquette, site Internet…) sur le thème :

L'Union européenne face à l'urgence climatique